



*Nayarit*  
NUESTRA PASIÓN Y COMPROMISO

**COBAEN**  
COLEGIO DE BACHILLERES  
DEL ESTADO DE NAYARIT

## **i) NOTAS A LOS ESTADOS FINANCIEROS DEL 01 DE ENERO AL 31 MARZO DEL 2026**

Con el propósito de dar cumplimiento a los artículos 46 y 49 de la Ley General de Contabilidad Gubernamental, se acompañan notas a los estados financieros cuyos rubros así lo requieran teniendo presente los postulados de revelación suficiente e importancia relativa con la finalidad, que la información sea de mayor utilidad para los usuarios.

### **a) NOTAS DE GESTIÓN ADMINISTRATIVA.**

#### **INTRODUCCIÓN.**

El presente documento tiene como objetivo dar a conocer los aspectos económicos-financieros más importantes que influyeron en las decisiones tomadas en el período y que consideraron en la elaboración de los estados financieros para su mejor comprensión.

#### **1.- AUTORIZACIÓN E HISTORIA.**

La fecha de creación de este ente público fue el 03 de marzo del 2011, mediante convenio de Coordinación para la creación, operación y apoyo financiero del Colegio de Bachilleres del Estado de Nayarit.

#### **2.- PANORAMA ECONÓMICO Y FINANCIERO.**

Las principales condiciones económica-financieras con que operó el ente público, fueron mediante los recursos ministrados por parte de la Federación, Estado y los ingresos propios recaudados en el ejercicio; de lo cual hubo ajustes ya que, por la ministración de manera irregular por parte del Estado, lo cual influyeron en la toma de decisiones de la administración.

#### **3.- ORGANIZACIÓN Y OBJETO SOCIAL.**

##### **OBJETO SOCIAL**

El Objeto social de este ente público es enfocado a la Educación Media Superior

##### **PRINCIPAL ACTIVIDAD**

Su Principal actividad es elevar la calidad educativa en el nivel Medio Superior

##### **EJERCICIO FISCAL**

1er trimestre enero a marzo del 2026

##### **RÉGIMEN JURÍDICO**

Régimen jurídico que tiene el Colegio de Bachilleres del Estado de Nayarit, es una personalidad jurídica y patrimonio propio.





### CONSIDERACIONES FISCALES DEL ENTE.

Dentro de las consideraciones fiscales que el ente está obligado son las siguientes:

- ISR retenciones por salarios
- ISR retenciones por asimilados a salarios
- ISR retenciones por servicios profesionales
- ISR por pagos por cuenta de terceros o retenciones por arrendamiento de inmuebles

### ESTRUCTURA ORGANIZACIONAL BÁSICA

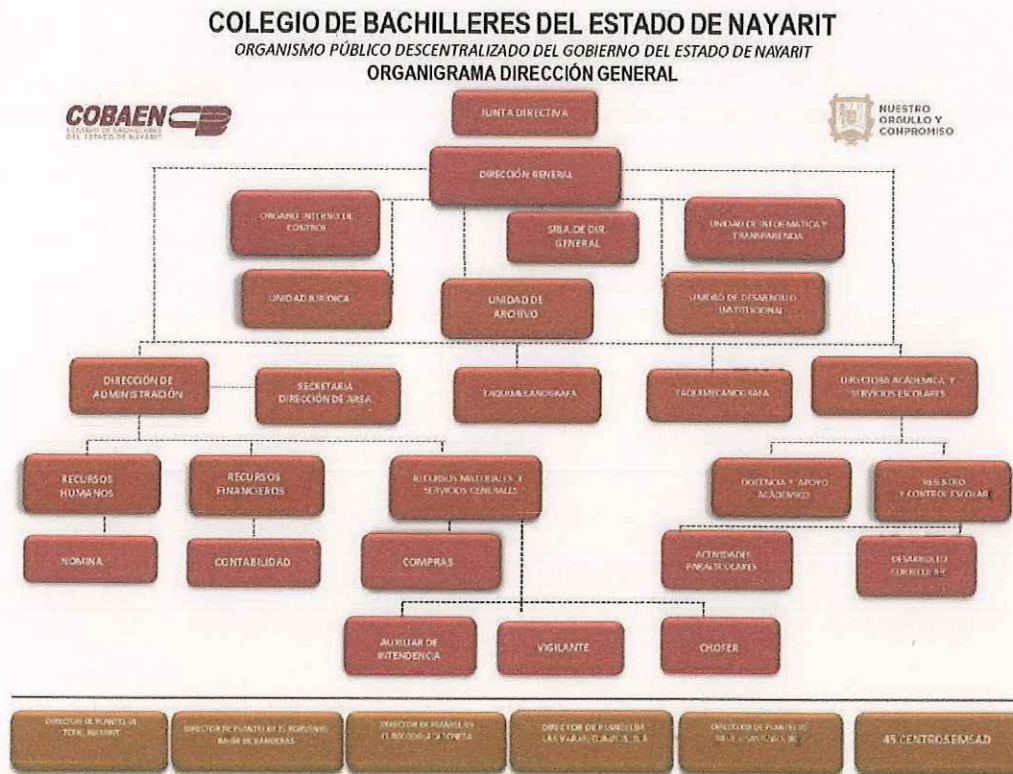

### FIDEICOMISOS, MANDATOS Y ANALOGOS.

No aplica.

### 4.- BASES DE PREPARACIÓN DE LOS ESTADOS FINANCIEROS.

Los estados financieros adjuntos fueron preparados de conformidad con los criterios generales regidos por el Consejo Nacional de Armonización Contable (CONAC), el Marco Conceptual de Contabilidad Gubernamental, los Postulados Básicos de Contabilidad Gubernamental y las Normas Generales y Específicas de Información Financiera Gubernamental para el sector Paraestatal, emitidas por la Unidad de Contabilidad Gubernamental e Informes sobre la Gestión Pública de la Secretaría de Hacienda y Crédito Público (SHCP). Así mismo conforme al Plan de Cuentas del Colegio, el cual constituye una herramienta básica para el registro de operaciones, otorgando consistencia en la presentación y fácil interpretación de los resultados, así como las bases para consolidar, bajo criterios armonizados, la información contable.





### **NORMATIVIDAD APLICADA.**

- Normas del Consejo Nacional de Armonización Contable (CONAC).
- Normas internacionales financieras (NIF'S).
- Normas establecidas en la L.I.S.R.

### **POSTULADOS BASICOS.**

- Ley General de Contabilidad Gubernamental:
- Sustancia Económica
- Entes públicos
- Existencia permanente
- Revelación suficiente
- Importancia Relativa
- Registro e integración presupuestaria
- Consolidación de la información financiera
- Devengo contable
- Valuación
- Dualidad Económica
- Consistencia

**NORMATIVIDAD SUPLETORIA.** - No aplica.

**IMPLEMENTACIÓN DE LA BASE DEVENGADO.** - Se implementó el devengado tanto en el ingreso derivado de contribuciones y participaciones, como en los gastos de los bienes o servicios del Colegio.

### **5.- POLÍTICAS DE CONTABILIDAD SIGNIFICATIVAS.**

- **MÉTODO DE ACTUALIZACIÓN.** - Para la actualización ha sido con las normas establecidas en la Ley del Impuesto Sobre la Renta y la CONAC.
- **OPERACIONES EN EL EXTRANJERO.** - No existen operaciones en el extranjero.
- **MÉTODO DE VALUACIÓN DE LA INVERSIÓN EN ACCIONES.** - El colegio no cuenta con acciones.
- **SISTEMA Y MÉTODO DE EVALUACIÓN DE INVENTARIOS.** - Control interno de entradas y salidas.
- **BENEFICIOS A EMPLEADOS.** - El personal administrativo y docente cuenta con sus prestaciones de ley y prestaciones adicionales derivadas de sus logros sindicales.
- **PROVISIONES.** - Las provisiones son a fin de año para enterar impuestos, pago de sueldos, seguridad social y algunos pagos fijos como Luz, Agua o teléfono.
- **RESERVAS.** - No existen reservas como resultado del poco presupuesto que se ministra al Colegio.
- **CAMBIOS EN POLÍTICAS CONTABLES Y CORRECCIÓN DE ERRORES.** - El sistema contable que se utiliza en el Colegio de Bachilleres del Estado de Nayarit, está normado por los postulados básicos de la CONAC, utilizando el sistema SACG para la aplicación de los momentos contables y los reportes financieros que por ley corresponden a este Colegio entregar.
- **RECLASIFICACIONES.** - De acuerdo a los casos que se encuentran en los postulados básicos emitidos por la CONAC y el manual de operaciones financieras.





- DEPURACIÓN Y CANCELACIÓN DE SALDOS. - La depuración de saldos es autorizado por la Junta directiva del Colegio de acuerdo al anexo de ejecución.

## 6.- POSICIÓN EN MONEDA EXTRANJERA Y PROTECCIÓN POR RIESGO CAMBIARIO.

No se tiene ninguna relación comercial para realizar operaciones con el extranjero, no se poseen valores accionarios.

### ACTIVOS EN MONEDA EXTRANJERA.

No aplica.

### PASIVOS EN MONEDA EXTRANJERA.

No aplica.

### POSICIÓN EN MONEDA EXTRANJERA

No aplica.

### TIPO DE CAMBIO.

No aplica.

### EQUIVALENTE EN MONEDA NACIONAL.

No aplica.

## 7.- REPORTE ANALÍTICO DE ACTIVO.

### VIDA ÚTIL O PORCENTAJES DE DEPRECIACIÓN.

"Guía de Vida Útil Estimada y Porcentajes de Depreciación"

Cuenta	Concepto	Años de vida útil	% de depreciación anual
<b>1.2.3</b>	<b>BIENES INMUEBLES, INFRAESTRUCTURA Y CONSTRUCCIONES EN PROCESO</b>		
1.2.3.2	Viviendas	50	2
1.2.3.3	Edificios No Habitacionales	30	3.3
1.2.3.4	Infraestructura	25	4
1.2.3.9	Otros Bienes Inmuebles	20	5
<b>1.2.4</b>	<b>BIENES MUEBLES</b>		
<b>1.2.4.1</b>	<b>Mobiliario y Equipo de Administración</b>		
1.2.4.1.1	Muebles de Oficina y Estantería	10	10
1.2.4.1.2	Muebles, Excepto De Oficina Y Estantería	10	10
1.2.4.1.3	Equipo de Cómputo y de Tecnologías de la Información	3	33.3
1.2.4.1.9	Otros Mobiliarios y Equipos de Administración	10	10





<b>1.2.4.2</b>	<b>Mobiliario y Equipo Educativo y Recreativo</b>		
1.2.4.2.1	Equipos y Aparatos Audiovisuales	3	33.3
1.2.4.2.2	Aparatos Deportivos	5	20
1.2.4.2.3	Cámaras Fotográficas y de Video	3	33.3
1.2.4.2.9	Otro Mobiliario y Equipo Educativo y Recreativo	5	20
<b>1.2.4.3</b>	<b>Equipo e Instrumental Médico y de Laboratorio</b>		
1.2.4.3.1	Equipo Médico y de Laboratorio	5	20
1.2.4.3.2	Instrumental Médico y de Laboratorio	5	20
<b>1.2.4.4</b>	<b>Equipo de Transporte</b>		
1.2.4.4.1	Automóviles y Equipo Terrestre	5	20
1.2.4.4.2	Carrocerías y Remolques	5	20

1.2.4.4.3	Equipo Aeroespacial	5	20
1.2.4.4.4	Equipo Ferroviario	5	20
1.2.4.4.5	Embarcaciones	5	20
1.2.4.4.9	Otros Equipos de Transporte	5	20
<b>1.2.4.5</b>	<b>Equipo de Defensa y Seguridad<sup>1</sup></b>	*	*

<b>1.2.4.6</b>	<b>Maquinaria, Otros Equipos y Herramientas</b>		
1.2.4.6.1	Maquinaria y Equipo Agropecuario	10	10
1.2.4.6.2	Maquinaria y Equipo Industrial	10	10
1.2.4.6.3	Maquinaria y Equipo de Construcción	10	10
1.2.4.6.4	Sistemas de Aire Acondicionado, Calefacción y de Refrigeración Industrial y Comercial	10	10
1.2.4.6.5	Equipo de Comunicación y Telecomunicación	10	10
1.2.4.6.6	Equipos de Generación Eléctrica, Aparatos y Accesorios Eléctricos	10	10
1.2.4.6.7	Herramientas y Máquinas-Herramienta	10	10
1.2.4.6.9	Otros Equipos	10	10





**Nayarit**  
NUESTRA PASIÓN Y COMPROMISO

**COBAEN**  
COLEGIO DE BACHILLERES  
DEL ESTADO DE NAYARIT

**CAMBIOS EN EL PORCENTAJE DE DEPRECIACIÓN.**

No aplica.

**IMPORTE DE LOS GASTOS CAPITALIZADOS EN EL EJERCICIO.**

No aplica.

**RIESGOS POR TIPO DE CAMBIO O TIPO DE INTERÉS.**

No aplica.

**VALOR ACTIVADO EN EL EJERCICIO DE LOS BIENES CONSTRUIDOS.**

No aplica.

**OTRAS CIRCUNSTANCIAS QUE AFECTEN EL ACTIVO.**

No aplica.

**DESMANTELAMIENTO DE ACTIVOS.**

No aplica.

**ADMINISTRACIÓN DE ACTIVOS.**

No aplica.

Adicionalmente: Explicaciones de las principales variaciones del activo (PATRIMONIO). - No aplica.

**8.- FIDEICOMISOS, MANDATOS Y ANÁLOGOS.**

POR RAMO ADMINISTRATIVO

NO APLICA

**ENLISTAR LOS DE MAYOR MONTO DE DISPONIBILIDAD**

No aplica.

**9.- REPORTE DE RECAUDACIÓN.**

a) Ingresos:

Presupuesto de Ingresos Autorizado	\$	32,731,957.23
Presupuesto de Ingresos por Prestación de servicios	\$	77,848.14
Presupuesto de Ingresos por Participaciones y Aportaciones	\$	12,573,241.00
Presupuesto de Ingresos por Subsidios y Subvenciones	\$	20,080,868.09

b) Proyección de la recaudación e ingresos mediano plazo:

Presupuesto de Ingresos Autorizado	\$	32,731,957.23
Presupuesto de Ingresos por Prestación de servicios	\$	77,848.14
Presupuesto de Ingresos por Participaciones y Aportaciones	\$	12,573,241.00
Presupuesto de Ingresos por Subsidios y Subvenciones	\$	20,080,868.09





*Nayarit*  
NUESTRA PASIÓN Y COMPROMISO

**COBAEN**  
COLEGIO DE BACHILLERES  
DEL ESTADO DE NAYARIT

## **10.- INFORMACIÓN SOBRE DEUDA Y REPORTE ANALÍTICO DE LA DEUDA.**

### **INDICADORES DE LA DEUDA**

No aplica.

### **INFORMACIÓN DE MANERA AGRUPADA**

No aplica.

## **11.- CALIFICACIONES OTORGADAS.**

NO APLICA

## **12.- PROCESO DE MEJORA.**

### **PRINCIPALES POLÍTICAS DE CONTROL INTERNO.**

No aplica.

### **MEDIDAS DE DESEMPEÑO FINANCIERO METAS Y ALCANCE.**

No aplica.

## **13.- INFORMACIÓN POR SEGMENTOS.**

NO APLICA

## **14.- EVENTOS POSTERIORES AL CIERRE.**

NO APLICA

## **15.- PARTES RELACIONADAS.**

NO APLICA

## **16.- RESPONSABILIDAD SOBRE LA PRESENTACIÓN RAZONABLE DE LA INFORMACIÓN CONTABLE.**

NO APLICA





## NOTAS DE DESGLOSE

### I). - NOTAS AL ESTADO DE ACTIVIDADES.

#### INGRESOS DE GESTIÓN

##### 1.- De los Rubros de Ingresos de Gestión.

NOMBRE	IMPORTE
INGRESOS DE GESTIÓN	\$ 0.00
PARTICIPACIONES Y APORTACIONES, CONVENIOS, INCENTIVOS DERIVADOS	\$ 12,573,241.00
TRANSFERENCIAS, ASIGNACIONES, SUBSIDIOS Y OTRAS AYUDAS	\$ 20,080,868.09
<b>TOTAL</b>	<b>\$ 32,654,109.09</b>

##### 2.- Otros Ingresos.

OTROS INGRESOS Y BENEFICIOS	\$ 77,848.14
-----------------------------	--------------

#### GASTOS Y OTRAS PÉRDIDAS

##### 1.- Gastos y Otras Pérdidas:

GASTOS DE FUNCIONAMIENTO	IMPORTE	%
SERVICIOS PERSONALES	\$ 21,106,694.29	96
MATERIALES Y SUMINISTROS	\$ 71,407.70	1
SERVICIOS GENERALES	\$ 726,225.32	3
BIENES MUEBLES, INMUEBLES E INTANGIBLES	0.00	0.00
<b>TOTAL, DE GASTOS Y OTRAS PÉRDIDAS</b>	<b>\$ 21,904,327.31</b>	<b>100.00</b>

El mayor gasto del Colegio de Bachilleres del Estado de Nayarit es directamente para el capítulo 1000 que corresponde al pago de Servicios Personales. El 96% del gasto está destinado para el pago del personal Administrativo y Docente y sus respectivas prestaciones pactadas en los contratos colectivos.





**I). - NOTAS AL ESTADO DE SITUACIÓN FINANCIERA**

**ACTIVO**

**EFFECTIVO Y EQUIVALENTES.**

**1.- Fondos con afectación específica.**

Las fuentes de financiamiento con que opera este Ente Público son recursos de tipo Federal, Estatal e Ingresos Propios al cierre del 1er trimestre 2026. El efectivo y sus equivalentes están integrados por un fondo fijo, quedando en caja \$ 37,270.55 en las cuentas bancarias de BBVA y Banorte \$ 12,289,275.26 para pagos de pasivos, Inversiones temporales por \$11,085,698.87 y depósitos en garantía del servicio de electricidad (CFE), arrendamiento de edificios y fondo de caja chica por \$ 114,923.63 siendo un total de \$ 23,527,168.31

ACTIVO CIRCULANTE	MONTO
EFFECTIVO	\$ 37,270.55
BANCOS/TESORERÍA	\$ 12,289,275.26
INVERSIONES TEMPORALES (HASTA 3 MESES)	\$ 11,085,698.87
DEPÓSITO DE FONDOS DE TERCEROS EN GARANTÍA	\$ 114,923.63
<b>TOTAL, EFFECTIVO Y EQUIVALENTES</b>	<b>\$ 23,527,168.31</b>

**DERECHOS A RECIBIR EFFECTIVO Y EQUIVALENTES, Y BIENES O SERVICIOS A RECIBIR.**

**2.- Por tipo de contribución.**

En este rubro se cuenta con un importe de \$ 3,946,413.85 (Tres millones novecientos cuarenta y seis mil cuatrocientos trece pesos 85/100 M.N.), que corresponde a pendientes de cobro a favor del Colegio de Bachilleres del Estado de Nayarit, quedando reflejado en el Estado de Situación Financiera en el apartado de derechos a recibir efectivo o equivalente.

CUENTAS POR COBRAR A CORTO PLAZO	\$ 53,557.83
DEUDORES DIVERSOS POR COBRAR A CORTO PLAZO	\$ 76,546.25
INGRESOS POR RECUPERAR A CORTO PLAZO	\$ 3,813,309.77
OTROS DERECHOS A RECIBIR EFFECTIVO O EQUIVALENTES A CORTO PLAZO (SUBSIDIO AL TRABAJO)	0.00
<b>TOTAL, DERECHOS A RECIBIR EFFECTIVO Y EQUIVALENTES</b>	<b>\$ 3,946,413.85</b>

**3.- En desagregación por su vencimiento.**

**NO APLICA.**

**BIENES DISPONIBLES PARA SU TRANSFORMACIÓN O CONSUMO (INVENTARIOS).**

**4.- Bienes disponibles para su transformación.**

**NO APLICA.**





**5.- Cuenta de Almacén.**

NO APLICA.

**INVERSIONES FINANCIERAS**

**6.- Inversiones Financieras en Fideicomisos.**

NO APLICA

**7.- Saldos en Participaciones y Aportaciones de Capital.**

NO APLICA

**BIENES MUEBLES, INMUEBLES E INTANGIBLES.**

**8.- Bienes Muebles e Inmuebles.**

**BIENES MUEBLES:**

CONCEPTO	2026
MOBILIARIO Y EQUIPO DE ADMINISTRACIÓN	\$ 7,655,550.53
MOBILIARIO Y EQUIPO EDUCACIONAL Y RECREATIVO	\$ 2,077,698.91
VEHÍCULOS Y EQUIPO DE TRANSPORTE	\$ 1,254,629.41
MAQUINARIA, OTROS EQUIPOS Y HERRAMIENTAS	\$ 49,261.17
APARATOS E INSTRUMENTOS DE LABORATORIO	\$ 116,890.83
COLECCIONES, OBRAS DE ARTE Y OBJETOS VALIOSOS	\$ 19,880.00
<b>TOTAL</b>	<b>\$ 11,173,910.85</b>

**BIENES INMUEBLES:**

CONCEPTO	2026
TERRENOS	\$ 13,199,208.00

**9.- Activos Intangibles y Diferidos.**

**Bienes Intangibles:**

SOFTWARE	\$ 160,740.25
LICENCIAS	\$ 15,992.94
<b>TOTAL</b>	<b>\$ 176,733.19</b>





## ESTIMACIONES Y DETERIOROS.

### 10.- Criterios Utilizados para las Estimaciones.

En apego al acuerdo 1 aprobado por el Consejo Nacional de Armonización Contable, se tiene conciliado el inventario y registro contable al 31 de marzo del 2026. La depreciación del ejercicio de bienes muebles es por - \$2'844,900.62 y los porcentajes aplicados por tipo de bien fueron los expresados en los numerales 33, 34 y 35 de la ley del impuesto sobre la renta vigente del ejercicio 2026.

## OTROS ACTIVOS

### 11.- Otros activos circulantes y no circulantes.

NO APLICA

## PASIVO

### 1.- Relación de Cuentas y Documentos por Pagar.

NOMBRE	90 DÍAS	180 DÍAS	MENOS 365 DÍAS	MÁS 365 DÍAS
<b>SERVICIOS PERSONALES POR PAGAR A CORTO PLAZO</b>	<b>\$ 12,376,402.11</b>	\$0.00	\$0.00	\$0.00
REMUNERACIÓN POR PAGAR AL PERSONAL DE CARÁCTER PERMANENTE A CP	3,105,844.26	\$0.00	\$0.00	\$0.00
REMUNERACIONES ADICIONALES Y ESPECIALES POR PAGAR A CP	1,589,388.86	\$0.00	\$0.00	\$0.00
SEGURIDAD SOCIAL Y SEGUROS POR PAGAR A CP	7,221,558.83	\$0.00	\$0.00	\$0.00
OTRAS PRESTACIONES SOCIALES Y ECONÓMICAS POR PAGAR A CP	365,828.47	\$0.00	\$0.00	\$0.00
ESTÍMULOS A SERVIDORES PÚBLICOS POR PAGAR A CP	93,781.69	\$0.00	\$0.00	\$0.00
<b>RETENCIONES Y CONTRIBUCIONES POR PAGAR A CORTO PLAZO</b>	<b>\$3,412,477.57</b>	\$0.00	\$0.00	\$0.00
RETENCIONES POR PAGAR AL SAT A CORTO PZO	985,139.89	\$0.00	\$0.00	\$0.00
RETENCIONES POR PAGAR AL ESTADO A CORTO PZO	2,952.33	\$0.00	\$0.00	\$0.00
RETENCIONES POR MANDATO JUDICIAL	\$-0.01	\$0.00	\$0.00	\$0.00
RETENCIONES POR SEGURIDAD SOCIAL	2,320,947.07	\$0.00	\$0.00	\$0.00
RETENCIONES FONACOT	103,438.29	\$0.00	\$0.00	\$0.00
<b>OTRAS CUENTAS POR PAGAR A CORTO PLAZO</b>	<b>\$0.00</b>	\$0.00	\$0.00	\$0.00
PROVISION 2025	0.00	\$0.00	\$0.00	\$0.00

### 2.- Fondos de Bienes de Terceros en Administración.

NO APLICA

### 3.- Pasivos Diferidos y Otros.

NO APLICA





#### 4.- Provisiones

Provisión Federal 2025	\$503,940.70
Provisión Estatal 2025	\$0.00
Provisión Propios 2025	\$288,276.00
<b>TOTAL, PROVISION 2025</b>	<b>\$792,216.70</b>

### III).- NOTAS AL ESTADO DE VARIACIÓN EN LA HACIENDA PÚBLICA.

#### 1.- Modificaciones al patrimonio contribuido.

Las variaciones que existen en el patrimonio del Colegio de Bachilleres del Estado de Nayarit se derivan al incremento y disminución del presupuesto autorizado, ya que corresponden a los recursos de 45 nuevos Centros de Educación Media Superior a Distancia (EMSAD), quedando como se refleja en el estado de situación financiera, al mes de marzo del 2026 la cantidad de \$ 46,197,967.01

#### 2.- Monto y procedencia de los recursos que modifican al patrimonio.

NO APLICA

### IV). - NOTAS AL ESTADO DE FLUJOS DE EFECTIVO.

#### EFECTIVO Y EQUIVALENTES.

#### 1.- Análisis de los saldos inicial y final.

EFFECTIVO Y EQUIVALENTES CONCEPTO	2026	2025
EFFECTIVO	\$ 37,270.55	\$ 8,852.83
BANCOS/TESORERÍA	\$ 12,289,275.26	\$ 10,823,307.43
INVERSIONES TEMPORALES (HASTA 3 MESES)	\$ 11,085,698.87	\$ 11,008,984.78
DEPÓSITO DE FONDOS DE TERCEROS EN GARANTÍA	\$ 114,923.63	\$ 114,923.63
OTROS DERECHOS A RECIBIR EFECTIVO O EQUIVALENTES A CORTO PLAZO	\$ 0.00	\$ 0.00
<b>TOTAL EFECTIVO Y EQUIVALENTES</b>	<b>\$ 23,527,168.31</b>	<b>\$ 21,961,068.67</b>

#### 2.- Detalles de adquisiciones de bienes muebles e inmuebles.

Adquisiciones de Actividades de Inversión efectivamente pagadas		
Concepto	2026	2025
<b>Bienes Inmuebles, Infraestructura y Construcciones en Proceso</b>	<b>\$0.00</b>	<b>\$0.00</b>
Terrenos	\$0.00	\$0.00
Viviendas	\$0.00	\$0.00
Edificios no Habitacionales	\$0.00	\$0.00
Infraestructura	\$0.00	\$0.00





Construcciones en Proceso en Bienes de Dominio Público	\$0.00	\$0.00
Construcciones en Proceso en Bienes Propios	\$0.00	\$0.00
Otros Bienes Inmuebles	\$0.00	\$0.00
<b>Bienes Muebles</b>		
Mobiliario y Equipo de Administración	\$0.00	\$415,205.27
Mobiliario y Equipo Educativo y Recreativo	\$0.00	\$0.00
Equipo e Instrumental Médico y de Laboratorio	\$0.00	\$0.00
Vehículos y Equipo de Transporte	\$0.00	\$0.00
Equipo de Defensa y Seguridad	\$0.00	\$0.00
Maquinaria, Otros Equipos y Herramientas	\$0.00	\$0.00
Colecciones, Obras de Arte y Objetos Valiosos	\$0.00	\$0.00
Activos Biológicos	\$0.00	\$0.00
<b>Otras Inversiones</b>	\$0.00	\$0.00
<b>Total</b>	<b>\$0.00</b>	<b>\$415,205.27</b>

**3.- Conciliación de los flujos de efectivo Netos de las actividades de operación.**

<b>CONCILIACIÓN DE FLUJOS DE EFECTIVOS NETO</b>		
<b>CONCEPTO</b>	<b>2026</b>	<b>2025</b>
<b>RESULTADOS DEL EJERCICIO AHORRO/DESAHORRO</b>	<b>\$10,827,629.92</b>	<b>\$21,202,532.92</b>
<b>MOVIMIENTOS DE PARTIDAS (O RUBROS QUE NO AFECTAN AL EFECTIVO)</b>	<b>\$0.00</b>	<b>\$0.00</b>
DEPRECIACION	\$0.00	\$0.00
AMORTIZACION	\$0.00	\$0.00
INCREMENTO EN LAS PROVISIONES	\$0.00	\$0.00
INCREMENTO EN INVERSIONES PRODUCIDO POR REVALUACION	\$0.00	\$0.00
GANANCIA/PÉRDIDA EN VENTA DE BIENES MUEBLES, INMUEBLES E INTANGIBLES	\$0.00	\$0.00
INCREMENTO EN CUENTAS POR COBRAR	\$0.00	\$0.00
*OTRAS APLICACIONES DE OPERACIÓN	\$9,261,530.28	\$24,212,993.34
<b>FLUJO DE EFECTIVOS NETOS DE LAS ACTIVIDADES DE OPERACIÓN</b>	<b>\$1,566,099.64</b>	<b>\$3,010,460.42</b>





**V). - CONCILIACIÓN ENTRE LOS INGRESOS PRESUPUESTARIOS Y CONTABLES, ASÍ COMO LOS EGRESOS PRESUPUESTARIOS Y LOS GASTOS CONTABLES.**

COLEGIO DE BACHILLERES DEL ESTADO DE NAYARIT		
CONCILIACIÓN ENTRE LOS INGRESOS PRESUPUESTARIOS Y CONTABLES		
CORRESPONDIENTES DEL 1 DE ENERO AL 31 DE MARZO DE 2026		
CIFRAS EN PESOS		
<b>1. INGRESOS PRESUPUESTARIOS</b>		<b>\$32,731,957.23</b>
<b>2. Más ingresos contables no presupuestarios</b>		
	2.1 Ingresos Financieros	\$0.00
	2.2 Incremento por Variación de Inventarios	\$0.00
	2.3 Disminución del exceso de estimaciones por pérdida o deterioro u obsolescencia	\$0.00
	2.4 Disminución del exceso de provisiones	\$0.00
	2.5 Otros ingresos y beneficios varios	\$0.00
	2.6 Otros ingresos contables no presupuestarios	\$0.00
<b>3. Menos ingresos presupuestarios no contables</b>		
	3.1 Aprovechamientos Patrimoniales	\$0.00
	3.2 Ingresos derivados de financiamientos	\$0.00
	3.3 Otros ingresos presupuestarios no contables	\$0.00
<b>4. INGRESOS CONTABLES (4=1+2-3)</b>		<b>\$32,731,957.23</b>

COLEGIO DE BACHILLERES DEL ESTADO DE NAYARIT		
Conciliación entre los Egresos Presupuestarios y los Gastos Contables		
Correspondientes del 1 de Enero al 31 de marzo del 2026		
<b>1. Total de egresos presupuestarios</b>		<b>\$21,904,327.31</b>
<b>2. Menos egresos presupuestarios no contables</b>		
	2.1 Materias Primas y Materiales de Producción y comercialización	\$0.00
	2.2 Materiales y Suministros	\$0.00
	2.3 Mobiliario y Equipo de Administración	\$0.00
	2.4 Mobiliario y Equipo Educativo y Recreativo	\$0.00
	2.5 Equipo e Instrumental Médico y de Laboratorio	\$0.00
	2.6 Vehículos y Equipo de Transporte	\$0.00
	2.7 Equipo de Defensa y Seguridad	\$0.00
	2.8 Maquinaria, Otros Equipos y Herramientas	\$0.00
	2.9 Activos Biológicos	\$0.00





	2.10 Bienes Inmuebles	\$0.00	\$0.00
	2.11 Activos Intangibles	\$0.00	\$0.00
	2.12 Obra Pública en Bienes de Dominio Público	\$0.00	\$0.00
	2.13 Obra Pública en Bienes Propios	\$0.00	\$0.00
	2.14 Acciones y Participaciones de Capital	\$0.00	\$0.00
	2.15 Compra de Títulos y Valores	\$0.00	\$0.00
	2.16 Concesión de Préstamos	\$0.00	\$0.00
	2.17 Inversiones en Fideicomisos, Mandatos y Otros Análogos	\$0.00	\$0.00
	2.18 Provisiones para Contingencias y Otras Erogaciones Especiales	\$0.00	\$0.00
	2.19 Amortización de la Deuda Pública	\$0.00	\$0.00
	2.20 Adeudos de Ejercicios Fiscales Anteriores (ADEFAS)	\$0.00	\$0.00
	2.21 Otros Egresos Presupuestales No Contables	\$0.00	\$0.00
		\$0.00	\$0.00
<b>3. Más Gastos Contable No Presupuestarios</b>			
	3.1 Estimaciones, Depreciaciones, Deterioros, Obsolescencia y Amortizaciones	\$0.00	\$0.00
	3.2 Provisiones	\$0.00	\$0.00
	3.3 Disminución de inventarios	\$0.00	\$0.00
	3.4 Aumento por insuficiencia de estimaciones por pérdida o deterioro u obsolescencia	\$0.00	\$0.00
	3.5 Aumento por insuficiencia de provisiones	\$0.00	\$0.00
	3.6 Otros Gastos	\$0.00	\$0.00
	3.7 Otros Gastos Contables no Presupuestales	\$0.00	\$0.00
<b>4. Total de Gasto Contable</b>			<b>\$21,904,327.31</b>

## NOTAS DE MEMORIA (CUENTAS DE ORDEN)

### a).- CUENTAS DE ORDEN CONTABLES.

Las operaciones del Colegio de Bachilleres del Estado de Nayarit al 31 de marzo del 2026 han sido de acuerdo a los lineamientos establecidos tanto Federales como Estatales. El colegio no cuenta con contingencias generadas por asuntos laborales, ni avales y garantías.

### b).- CUENTAS DE ORDEN PRESUPUESTARIAS.

En relación con los movimientos efectuados al 31 de marzo del 2026 del presupuesto autorizado fue el siguiente:

<b>1.- CUENTAS DE INGRESOS:</b>	
Ley de Ingresos Estimada	\$ 121,840,216.36
Ley de Ingresos por Ejecutar	\$ 89,455,964.97
Modificaciones a la Ley de Ingresos Estimada	\$ 347,705.84
Ley de Ingresos Devengada	\$ 32,731,957.23
Ley de Ingresos Recaudada	\$ 32,731,957.23





**Nayarit**  
NUESTRA PASIÓN Y COMPROMISO

**COBAEN**  
COLEGIO DE BACHILLERES  
DEL ESTADO DE NAYARIT

2.- CUENTAS DE EGRESOS:	
Presupuesto de Egresos Aprobado	\$ 121,840,216.36
Presupuesto de Egresos por Ejercer	\$ 99,935,889.05
Modificaciones al Presupuesto de Egresos	\$ 0.00
Presupuesto de Egresos Comprometido	\$ 21,904,327.31
Presupuesto de Egresos Devengado	\$ 21,904,327.31
Presupuesto de Egresos Ejercido	\$ 21,904,327.31
Presupuesto de Egresos Pagado	\$ 21,904,327.31

Bajo protesta de decir verdad declaramos que los estados financieros y sus notas, son razonablemente correctos y son responsabilidad del emisor.

**Estas notas son parte de los Estados Financieros Adjuntos.**

**MTRA. SANDRA LUZ LÓPEZ HERNANDEZ**  
DIRECTORA GENERAL

**L.C. SUGHEY ELIZABETH PEREZ ZUÑIGA**  
DIRECTORA DE ADMINISTRACION

